



Presupuesto de venta de equipamientos

SISTEMA CUANTICO BIO-ELECTRICO

Quantum Resonance Magnetic Analyzer



Esteban Zúñiga Córdova

Gerente General CNA

iridology@yahoo.cn

0086-13686885571 0086-755-25115581

www.iridology.com.cn



Acerca del Centro Naturista APIRIS:

Somos un centro encargado del área de la salud natural y venta de productos naturales, contemplando el área de la Apiterapia e Iridología como terapias principales y el Biomagnetismo como segunda especialidad.

Ubicados en la ciudad turística de Iquique en Chile y favorecidos de una Zona de franquicia para exportaciones e importaciones

Hemos creado una empresa de Imp. Exp. Para el uso de nuevas tecnologías en valoración de iridología que se aplica como una solución tecnológica dirigida a naturópatas, profesionales de la salud y empresas del ramo naturista.

Nuestros productos son una herramienta de visualización que incluye software y hardware para que se implemente fácilmente en sesiones de diagnosis de iridología con base a diversas topologías, entre la más aceptada se encuentra la de Dr.B. Jensen.



0086-13686885571 0086-755-25115581

www.iridology.com.cn



ANALIZADOR DEL CUERPO HUMANO

Ya no será necesario hacer resonancias magnéticas o ecografías para conocer su estado de salud; Simplemente sosteniendo un sensor en la palma de su mano, se obtendrán en unos minutos cientos de datos de su cuerpo. No se trata en absoluto de ciencia ficción; sino de un instrumento que marcará un antes y un después, el analizador del cuerpo humano.

Principio del Análisis:

El cuerpo humano es un conjunto de numerosas células, que se están continuamente desarrollando, dividiendo, regenerando y muriendo. Al dividirse, las células se renuevan a sí mismas. En los adultos, alrededor de 25 millones de células se dividen cada segundo y las células de la sangre se renuevan constantemente a una velocidad de aproximadamente 100 millones por minuto.

En el proceso de división y renovación celular, las partículas con carga del núcleo y los electrones extranucleares, unidades básicas de una célula, se mueven sin cesar a altas velocidades, emitiendo ondas electromagnéticas ininterrumpidamente. Las señales de las ondas electromagnéticas emitidas por el cuerpo humano representan el estado específico del cuerpo humano y por tanto, se emitirán señales diferentes dependiendo de si el estado de salud es bueno, de debilidad, o si se tienen enfermedades, etc. El estado de salud podrá ser analizado mientras que las señales de dichas ondas electromagnéticas puedan ser analizadas.

EL ANALIZADOR DEL CUERPO HUMANO ACH

es un nuevo instrumento que analiza este fenómeno. La energía y la leve frecuencia magnética del cuerpo humano se captan al sostener el sensor, y a continuación el instrumento las amplifica y las trata mediante el microprocesador que incorpora, los datos se comparan con el espectro cuántico de resonancia magnética estándar de enfermedades, nutricional, y de otros indicadores incorporados en el instrumento para diagnosticar si las formas de las ondas presentan irregularidades a través del uso de la aproximación de Fourier. De esta manera se puede realizar el análisis y diagnóstico del estado de salud y obtener los principales problemas del paciente, así como distintas propuestas estándares de curación o prevención, basándose en el resultado del análisis de la forma de onda.

Elementos del Análisis

El método de análisis cuántico de resonancia magnética es un emergente método de detección espectral, rápido, preciso y no invasivo, lo que lo hace especialmente apropiado para la comparación de los efectos de curación de diferentes medicinas y productos médicos, y para la comprobación de posibles estados anormales de salud. Los principales elementos de análisis ascienden a más de 30, e incluyen la condición cardiovascular y cerebrovascular, la densidad mineral ósea, los oligoelementos, el plomo en sangre, el reumatismo, los pulmones y el tracto respiratorio, la nefropatía, el azúcar en sangre, el estómago y los intestinos, el hígado y la vesícula, los nervios craneales, ginecología, la próstata, enfermedad de los huesos, rastros de selenio, hierro, zinc y calcio, etc.



Características Funcionales

Predicción sin síntomas: Con que tan sólo se produzca la alteración patológica de 10 células, el analizador puede detectar dicho cambio y predecir el posible inicio de una enfermedad. Tomando las medidas adecuadas en ese momento, será capaz de prevenir de manera eficaz diversas enfermedades crónicas.

Rapidez y precisión: Se pueden obtener múltiples indicadores del estado de su salud en unos minutos. Este método analítico está diseñado para ahorrarle tiempo y energía. La base de datos del sistema de análisis ha sido creada mediante métodos científicos, estrictas estadísticas de tratamientos y las pruebas de numerosos casos clínicos, consiguiéndose así una alta precisión en el análisis.

No invasivo e indoloro: El análisis le dirá su estado de salud sin necesidad de análisis de sangre o radiografías.

Fácil y cómodo: Su funcionamiento es muy sencillo y por lo general, cualquier persona será capaz de analizar e interpretar los resultados tras un breve periodo de formación. Los chequeos médicos se pueden realizar en cualquier lugar y en cualquier momento, ahorrándoles tiempo a los pacientes. El coste del análisis es adecuado y puede ser aceptado por la mayoría de los consumidores.

Los resultados del examen evalúan los siguientes aspectos de los sistemas del cuerpo humano y órganos.

- * Calidad física
- * Azúcar en la Sangre
- * Enfermedad ósea
- * Densidad Mineral Ósea
- * Sistema Nervioso
- * Cardiovasculares y Cerebrovasculares
- * Informe Emocional General
- * Función de la vesícula biliar
- * La función gastrointestinal
- * Ginecología
- * Toxina Humanas
- * La función renal
- * Función del Hígado
- * La función pulmonar
- * Función sexual masculina
- * Función de páncreas
- * Próstata
- * Enfermedad Reumatoide

Comprehensive Report Card

Name: Tony Sex: Male Age: 29
 Figure: M&M underweight(170cm,55kg) Testing Time: 2011-03-16 20:01

About the problems of sub-health trends

System	Testing Item	Normal Range	Actual Measurement Value	Expert advice
Cardiovascular and cerebrovascular	Vascular Elasticity	1.672 - 1.978	1.248	Work and rest together, make emotion status, eat (mot) foods for adusting Wood Fat, such as lack fungus, fungi, vegetables and fruits, and eat less foods with high cholesterol, foods that have high salinity and high-fat foods.
	Left Ventricular Effective Pump Power	1.554 - 1.988	1.027	
	Coronary Perfusion Pressure	11.719 - 18.418	10.393	
Bone mineral density	Degree of Bone Hyperplasia	0.046 - 0.167	.543	Have a reasonable diet, increase outdoor sports, supplement adequate calcium, usually pay more attention to appropriate exercise, such as walking, jogging, etc.
	Degree of Osteoporosis	0.124 - 0.453	.606	
	None Mineral Density	0.796 - 0.433	.18	
Rheumatoid bone disease	Degree of Cervical Calcification	421 - 490	513.426	Eat less bean foods and soy products, and do not eat stimulating food, tobacco and alcohol
	Bone Hyperplasia Coefficient	2.954 - 5.543	6.3	

Copyright 2008-2010 All Right Reserved. 2011-3-16 20:04 [Quantum Software]

ES FACIL DE USAR NO REQUIERE DE ESPECIAL ENTRENAMIENTO

0086-13686885571 0086-755-25115581

www.iridology.com.cn



Quantum Resonance Magnetic Analyzer(H-6610)
Size:40*29*15cm



Quantum Resonance Magnetic Analyzer(H-6611)
Size:36*27*13cm

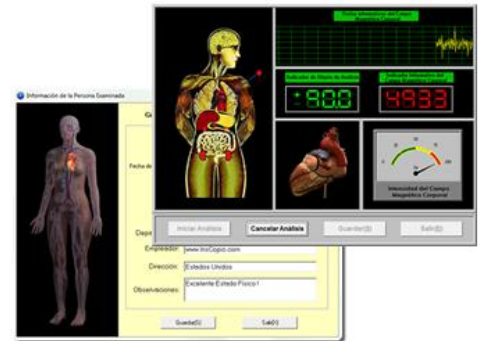

HAGA CLICK EN LA IMAGEN PARA VER EL VIDEO

Sistema Cuántico Bio-Electrico



Mini Quantum Resonance Magnetic Analyzer(H-6618)
Size:19*12.5*5cm

0086-13686885571 0086-755-25115581

www.iridology.com.cn



Todos nuestros equipos incluyen:

- **Asesoramiento On-Line que comienza una vez que usted reciba el equipo, esta asesoría es a través del programa de ayuda remota TEAM VIEWER [Ver Aquí](#), que nos incorpora una instrucción clara, rápida y concisa (esta ayuda es ilimitada ya que cuando usted necesite la asesoría del técnico este accederá a solucionar su problema sin costo alguno, aunque la garantía del equipo haya caducado)**
- **Se entregaran Manuales de el equipo que se menciona anteriormente**
- **Maletín de aluminio resistente a golpes y acolchado en su interior. El maletín de aluminio es antiestática y antipolvo dejando libre de partículas de polvo el equipo**
- **Garantía extendida por 1 año**



Carta Gantt General

Carta Gantt (días v/s Ítems)	D1	D2	D3	D4	D5	D6	D7	D8	D9
Pago que corresponda a la venta del equipo	*								
Envío del producto (vía DHL)	*	*							
Días que demora el envío en llegar a América	*	*	*	*	*				
Días que demora el producto en llegar a Europa	*	*	*	*	*	*	*		
Asesoramiento remoto (para instalación del equipo)					*	*	*	*	*
Instrucción de aprendizaje de utilización del equipo							*	*	*

Otras consideraciones

- **Formas de pagos dentro de Chile**
 - Depósito Bancario
 - Transferencia Bancaria
 - Banco BCI (Banco de Crédito e Inversiones)
 - Banco estado
 - Giros por cualquier otro medio

- **Forma de Pago fuera de Chile**
 - Envío de dinero por WESTERN UNION ya que contamos con un numero de socio en dicha entidad



Anexos:

Envíos realizados a todo el mundo

*** haga click sobre cada Bandera para ver el documento de envío**

América



Europa



0086-13686885571 0086-755-25115581

www.iridology.com.cn



Envíos dentro de Chile

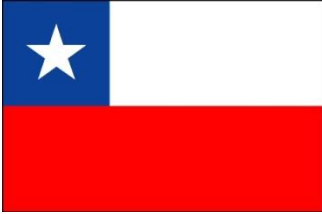

Santiago

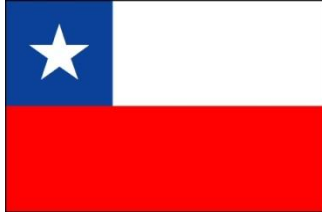

Concepción

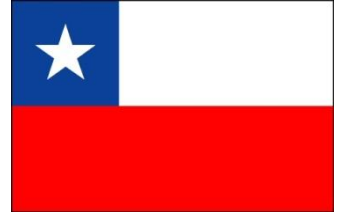

Santiago

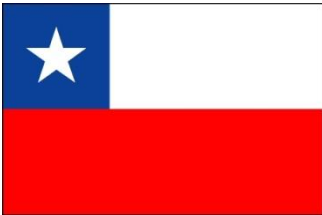

Viña del Mar

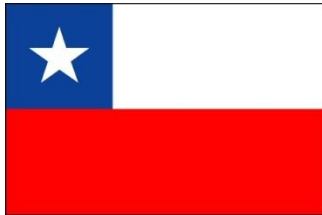

Santiago

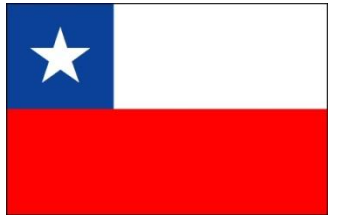

Iquique